

BOFÆLLESSKAB FOR SINGLEFORÆLDRE

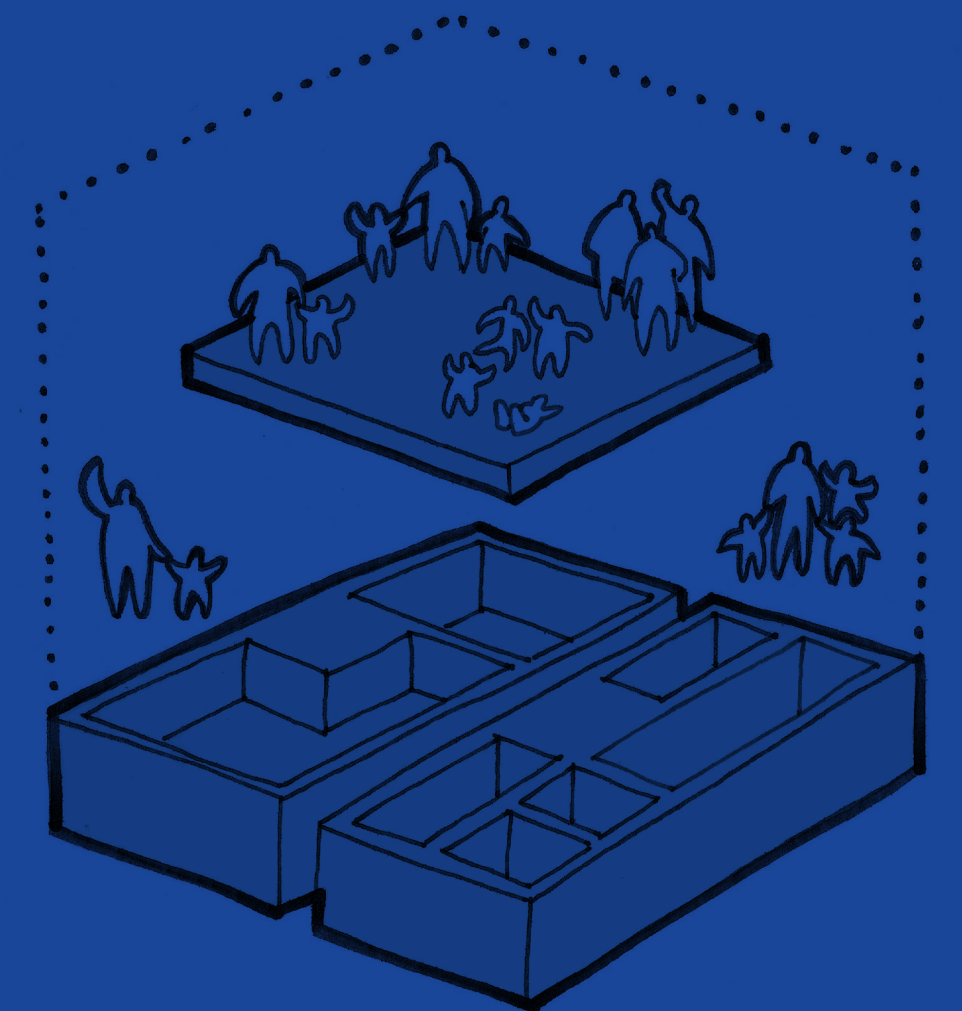

**LAD OS BYGGE
TIL FORSKELLIGHEDEN
- OG OGSÅ TIL DE
ENLIGE FORÆLDRE!**

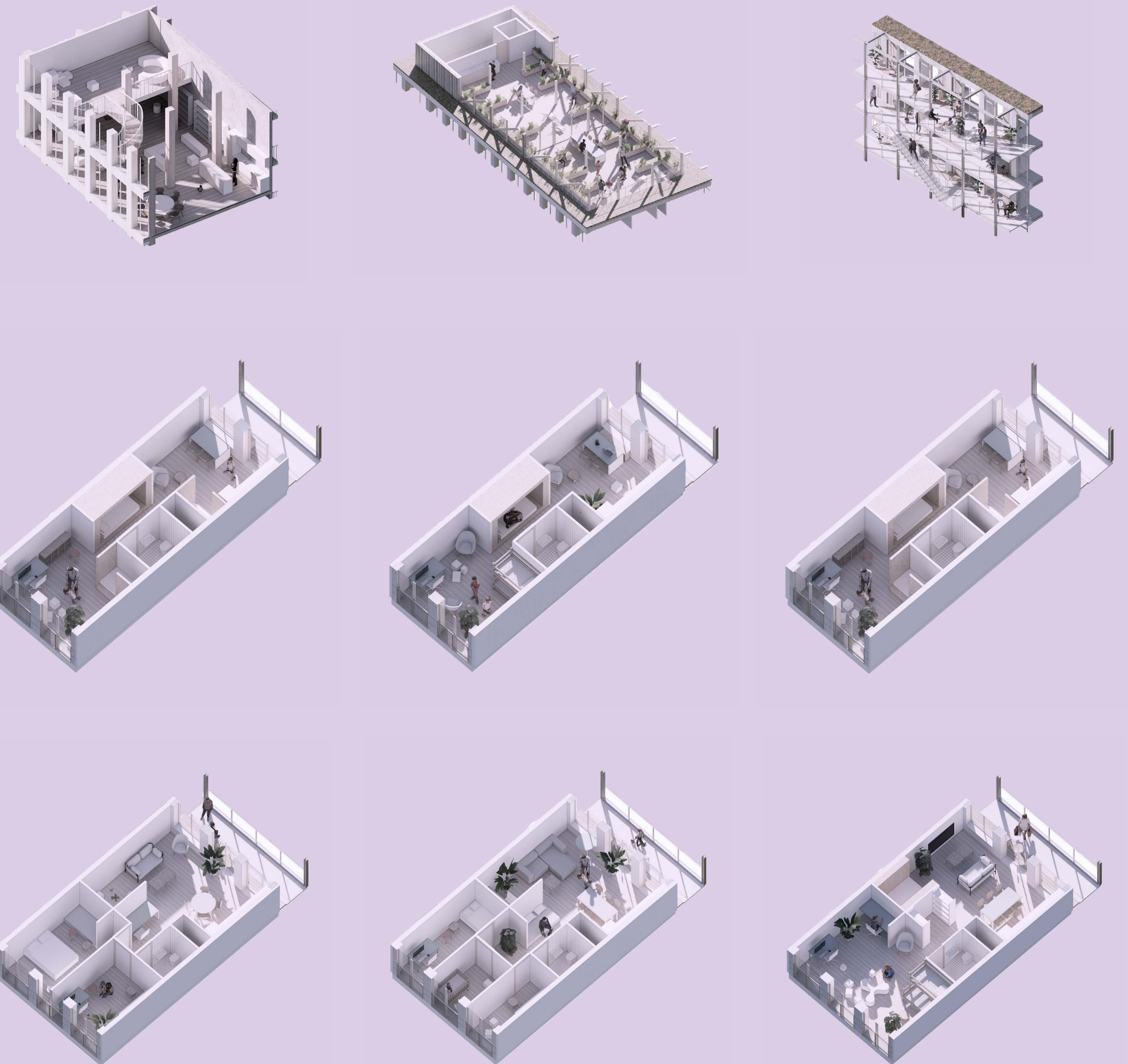

BOFÆLLESSKAB FOR SINGLEFORÆLDRE

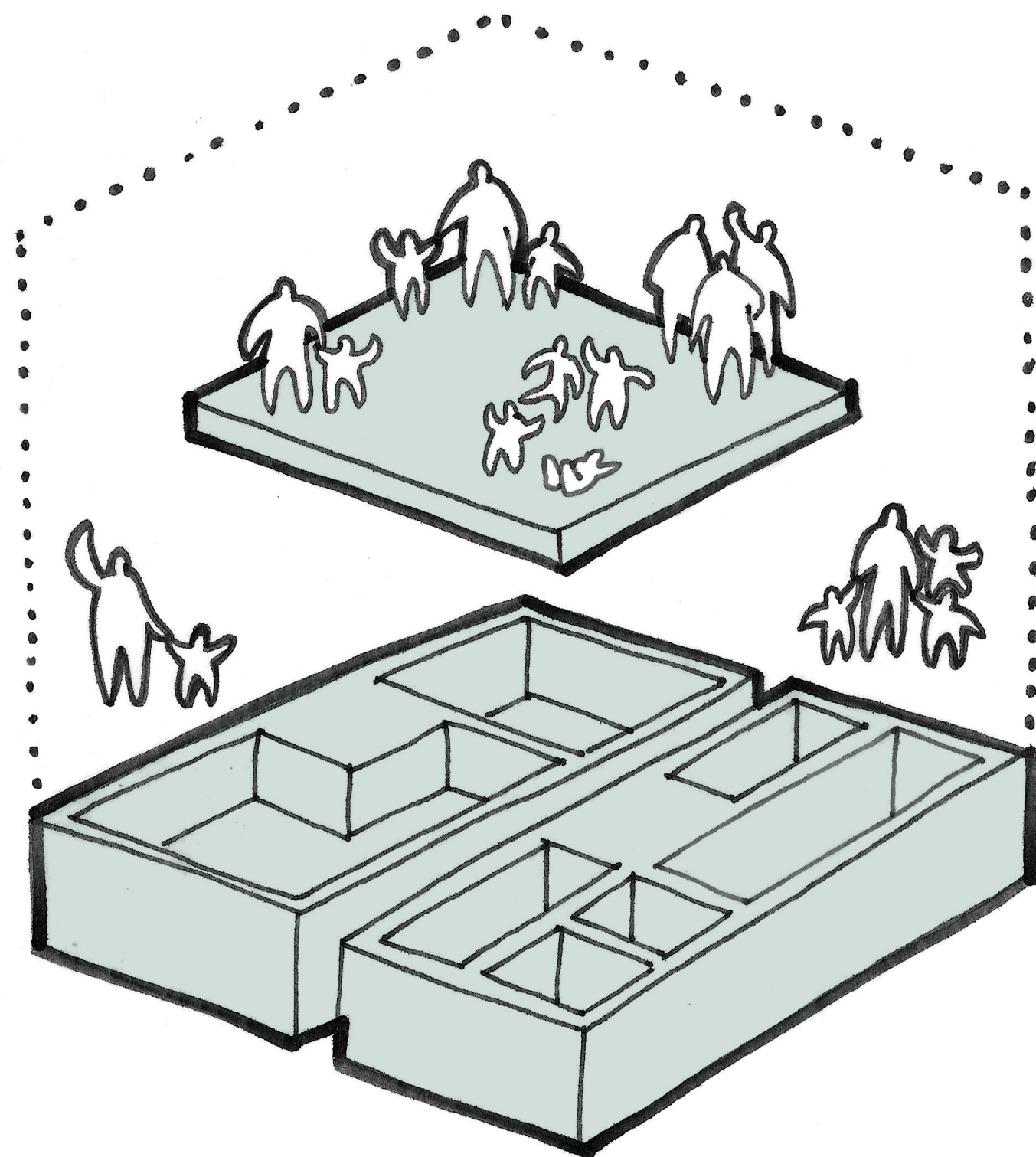

Projekttitel:

Bofællesskab for singleforældre

Udfordring:

En ud af fem børn i København bor med én forælder – samtidigt er der mangel på boliger, der kan betales med en indkomst.

Projektgruppe:

Domea.dk, ADEPT, Rambøll

Bruttoareal:

3.594 m² (ud af et samlet byggeri på ca. 11.700 m²)

Forventet opførelse:

2023-2025

Sted:

Carlsberg Byen, København

BOFÆLLESSKAB FOR SINGLEFORÆLDRE

Der er mindst 37 forskellige familieformer i Danmark og typisk bygges boliger til far, mor og to børn. Lad os bygge til forskelligheden – og også til de enlige forældre!

'Bofællesskab til enlige forældre' sigter mod at skabe et alment boligbyggeri, der er målrettet til enlige forældre, og som kan betales med én indkomst. Arkitekturen understøtter, at beboernes behov ændres fra uge til uge, og danner ramme om en hverdag, hvor singleforælderen har barn/børn boende hjemme den ene uge og et liv som single den anden uge. Bofællesskabet rummer en række fælles funktioner og rum, der understøtter fællesskab mellem forældrene i en travl hverdag.

Projektet handler i høj grad om at vise, at det er muligt at opføre nye typer boliger, der tilgodeser moderne familieformers diversitet. Byggeriet skal samtidig prioritere fællesskab, som er en vigtig grundsten i det almene byggeri. Arkitekturen understøtter derfor forskellige skalaer af fællesskaber i en bebyggelse, hvor der er plads til, at den enkelte beboer kan vælge fællesskabet til og fra alt efter behov.

De enkelte boliger er udformet modulært med en konstruktiv- og indretningsmæssig fleksibilitet, der gør det muligt at tilpasse boligen ved lejerskifte. Samtidig er enhederne udformet, så kvadratmeterne udnyttes effektivt og kan benyttes forskelligt. Den private bolig er tæt forbundet med fællesarealerne, der er intuitivt nemme at finde – selv for de mindre børn.

Bofællesskabet er skabt til at kunne rumme en overvægt af ligesindede, der forstår livet som singleforælder, men boligerne kan bebos af både singleforældre og traditionelle kernefamilier. Derfor må man gerne blive boende, selvom man som single finder sig en kæreste, ligesom den ene i et par, der bliver skilt, også kan blive boende. Det er en af præmisserne for projektet: Det skal kunne fungere, selv om livet ændrer sig.



Eksempler på forskellig indretning af alkover.

BOFÆLLESSKAB FOR SINGLEFORÆLDRE

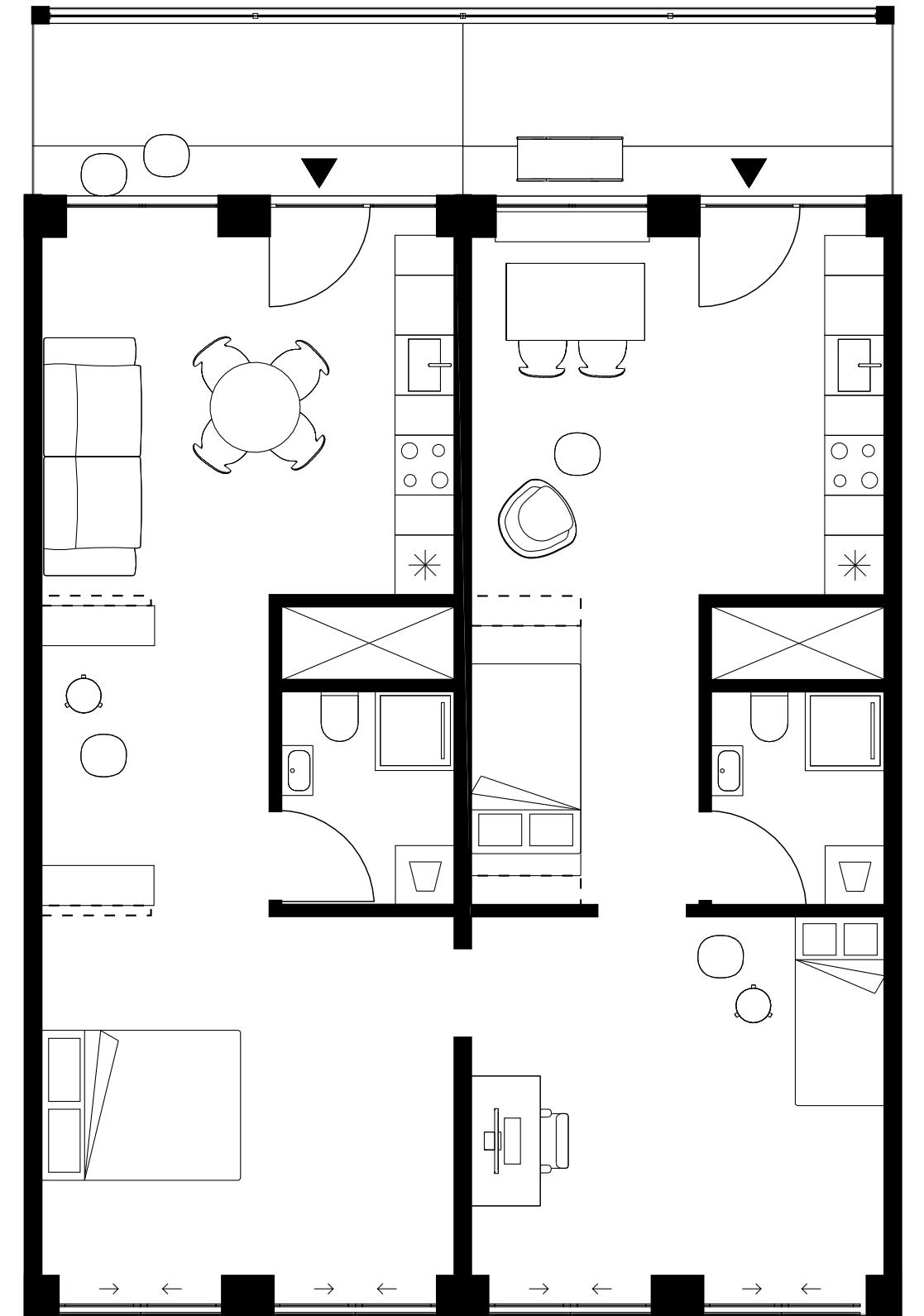
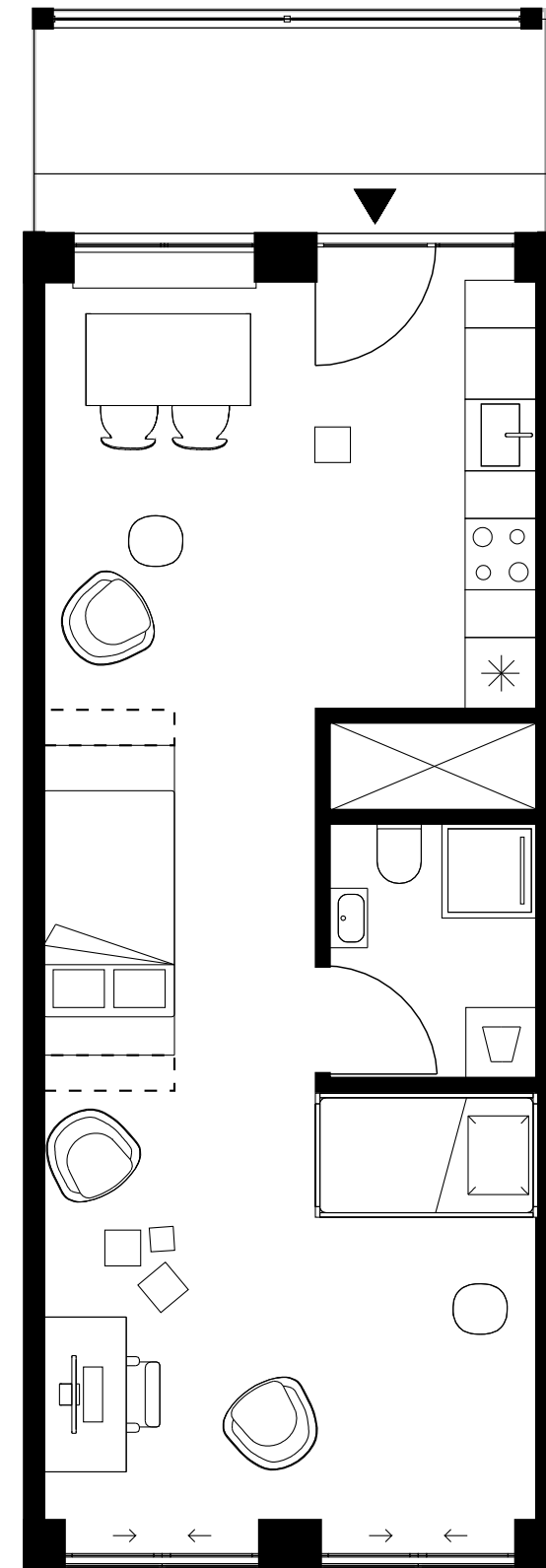
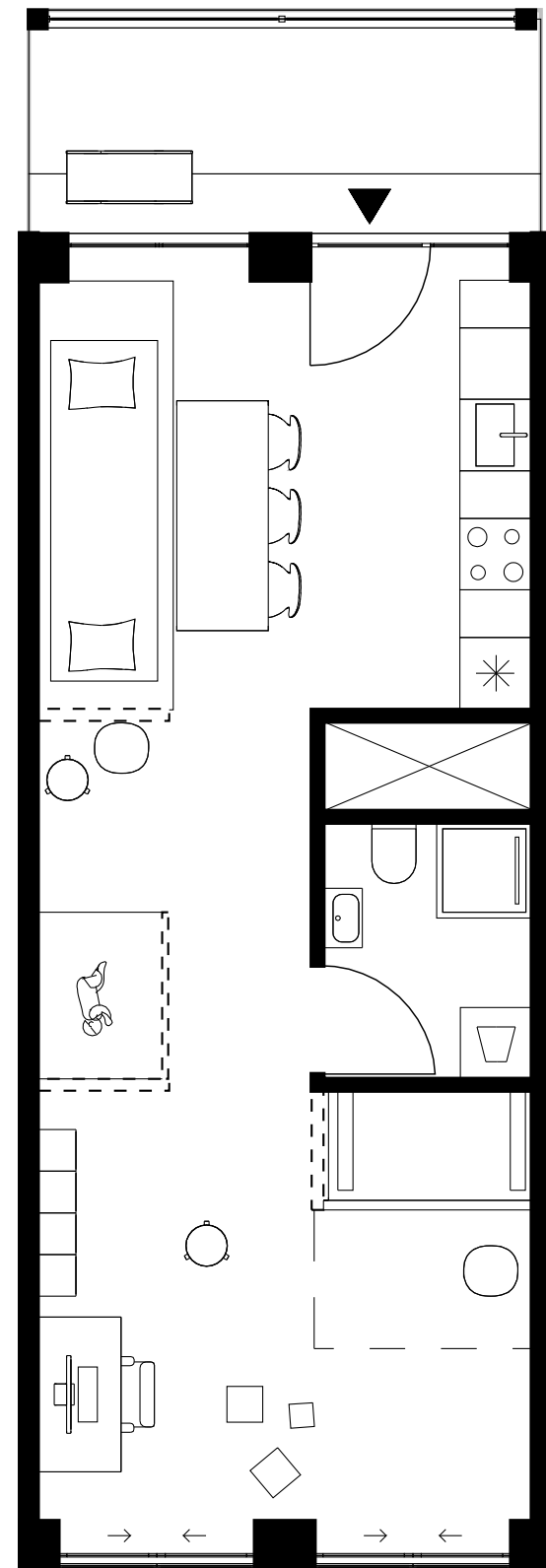
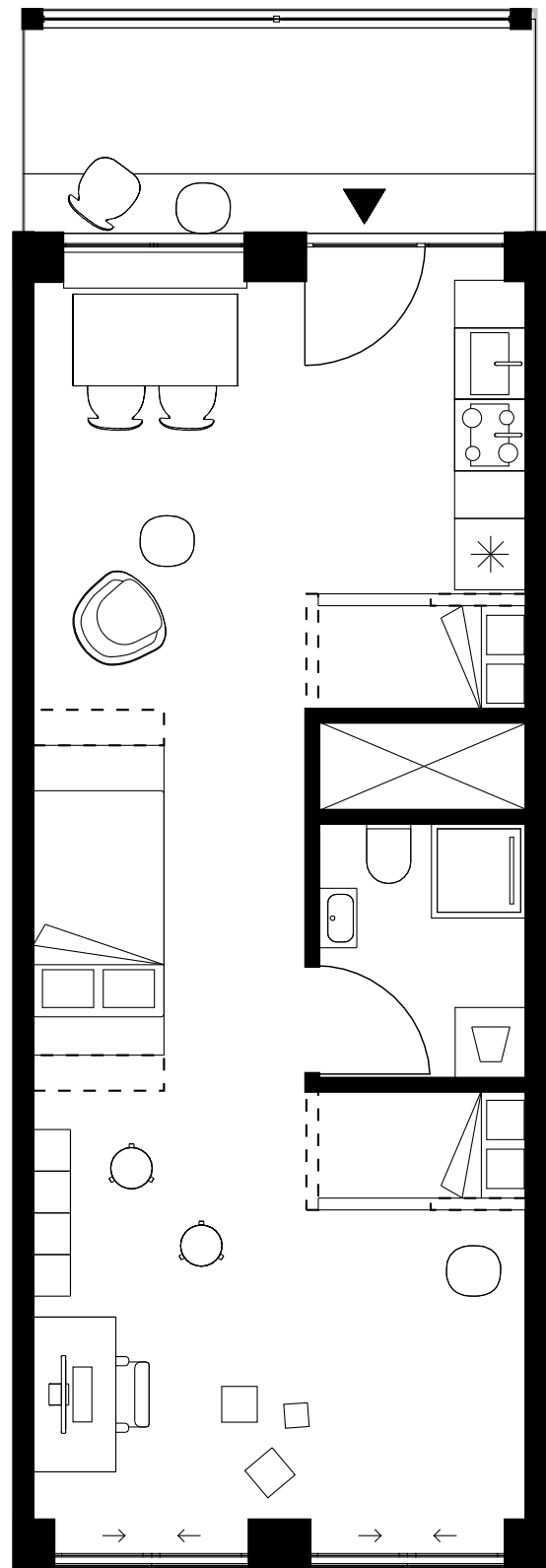

Planer af boliger med forskellige indretningsmuligheder.

BOFÆLLESSKAB FOR SINGLEFORÆLDRE

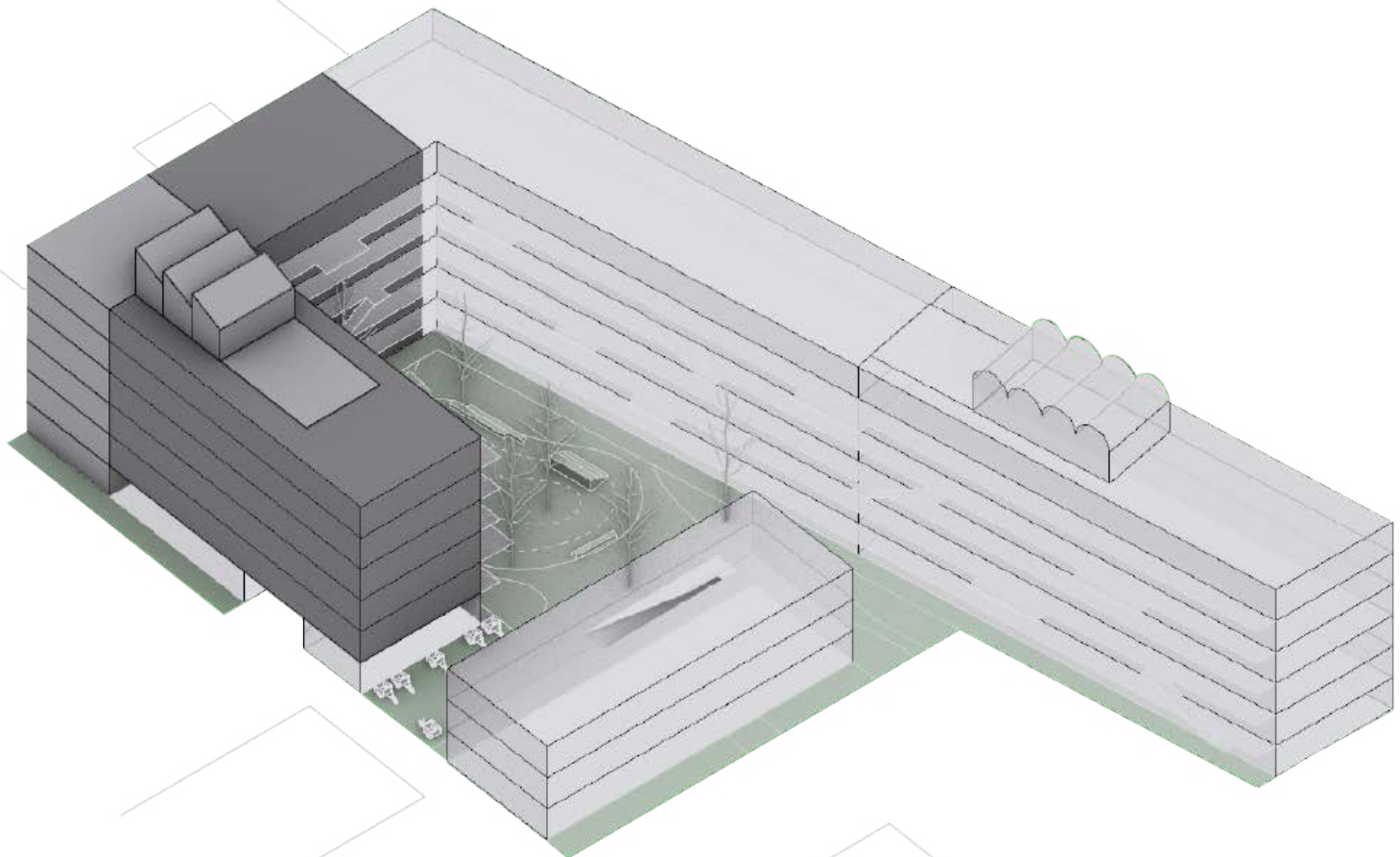

Placering af 'Bofællesskab for singleforældre' på hjørnet i karréen.

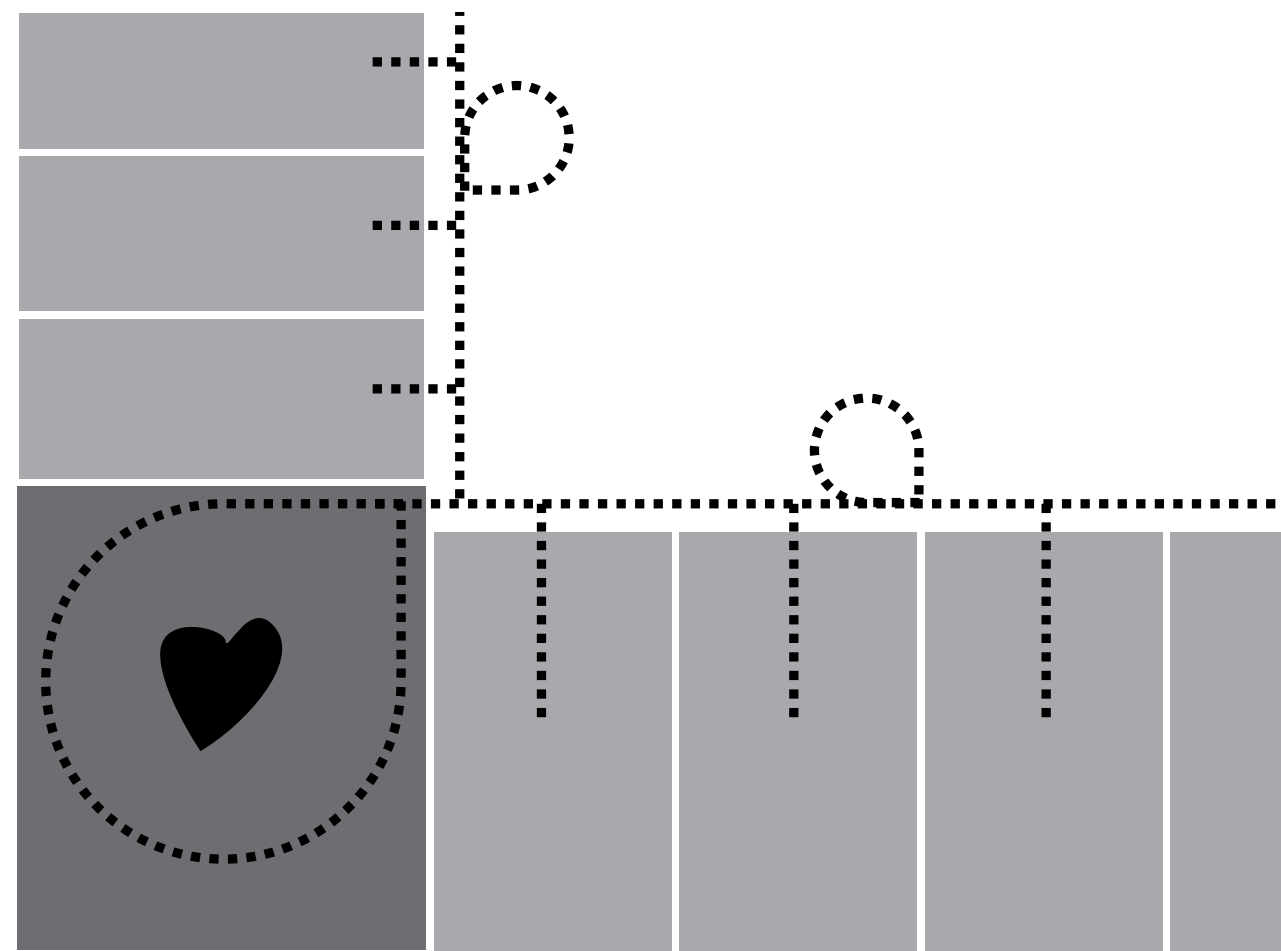

Ovenfor: Placering af fællesstuer på hver etage i nærheden af de private boliger.

Til højre: Byggegrund i Carlsberg Byen, København.

