LANDSBY KLYNGER

Landsbyer står stærkere sammen

Inspiration til jer, der vil styrke livet på landet

Der er liv på landet

Der er knap **6.000** landsbyer i Danmark

Hver **5. dansker** bor i landsbyen eller på landet

Kilde: Landsbyklynger som udviklingsstrategi, Aalborg Universitet 2015

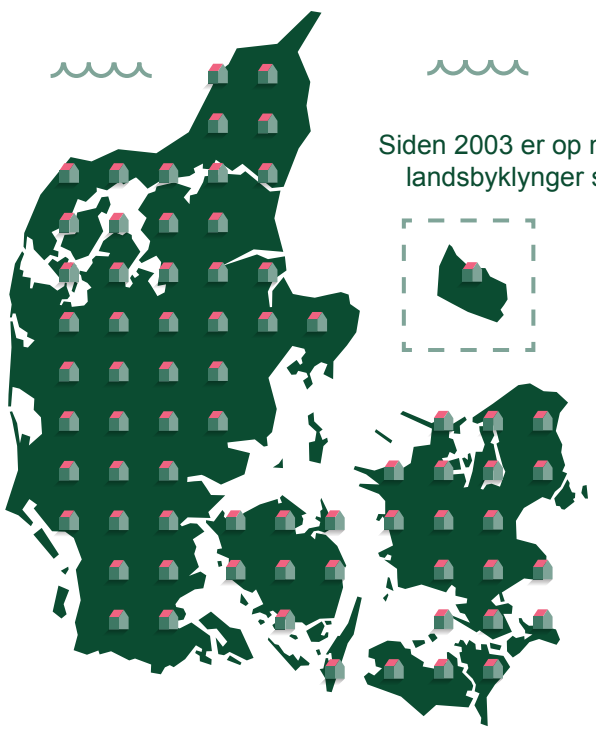

Siden 2003 er op mod **70** landsbyklynger spiret frem

Hvad er en landsbyklynge?

I en landsbyklynge finder flere landsbyer sammen i et nyt fællesskab, hvor borgerne samles om alt fra institutioner og foreninger til haller og rekreative tilbud.

Landsbyer står stærkere sammen

Kilde: Styregruppemedlemmer fra Evaluering af pilotprojekt landsbyklynger, DGI og Realdania 2017

87%

mener, at landsbyklyngen har højnet deres evne til at se mere langsigtet på udviklingen af lokalområdet

94%

vil anbefale landsbyklynger til andre lokalsamfund

87%

mener, at det at arbejde i en landsbyklynge har styrket lokalsamfundenes evne til at samarbejde

Kilde: Evaluering af pilotprojekt landsbyklynger, DGI og Realdania 2017

Landsbyklyngen Landet på Midtfyn

Da skolen i Gislev lukkede, opstod et stort lokalt ønske om en cykelsti, så børnene selv kunne cykle til den nye skole. Men først da landsbyklyngen Landet på Midtfyn tog initiativ til en underskriftsindsamling i alle klyngens landsbyer, kom man igennem politisk. Der er i dag anlagt en cykelsti til gavn for hele klyngen.

”Samarbejdet omkring cykelstien viser tydeligt værdien af at stå sammen. Politikerne kunne ikke underkende så mange underskrifter, og fællesskabets møder med politikerne og embedsmænd skabte grundlaget”

Kilde: Styregruppemedlem fra Evaluering af pilotprojekt landsbyklynger, DGI og Realdania 2017

5 ting I skal vide...

- En landsbyklynge skal vokse nedefra og være lokalt forankret
- Det er en stor fordel at bruge en ekstern rådgiver, der kan inspirere og være brobygger
- Sørg for at invitere kommunen med i samarbejdet. De er en vigtig partner med viden og indsigt i udvikling og planer
- Giv arbejdet tid. Det kræver tålmodighed at skabe nye relationer og en ny identitet på tværs af landsbyer
- Det er sjældent gratis at skabe en landsbyklynge

Kontakt Sekretariat for Landsklynger for gode råd om alt fra forankring til finansiering på sekretariat@landsbyklynger.dk

Vejen fra landsby til landsbyklynge

Det tager omkring 18 måneder at etablere en landsbyklynge. Processen kan inddeles i fem faser. Når I har været igennem dem, kan I forvente, at der er opstået et nyt sammenhold og nye fællesskaber på tværs af de gamle landsbyer.

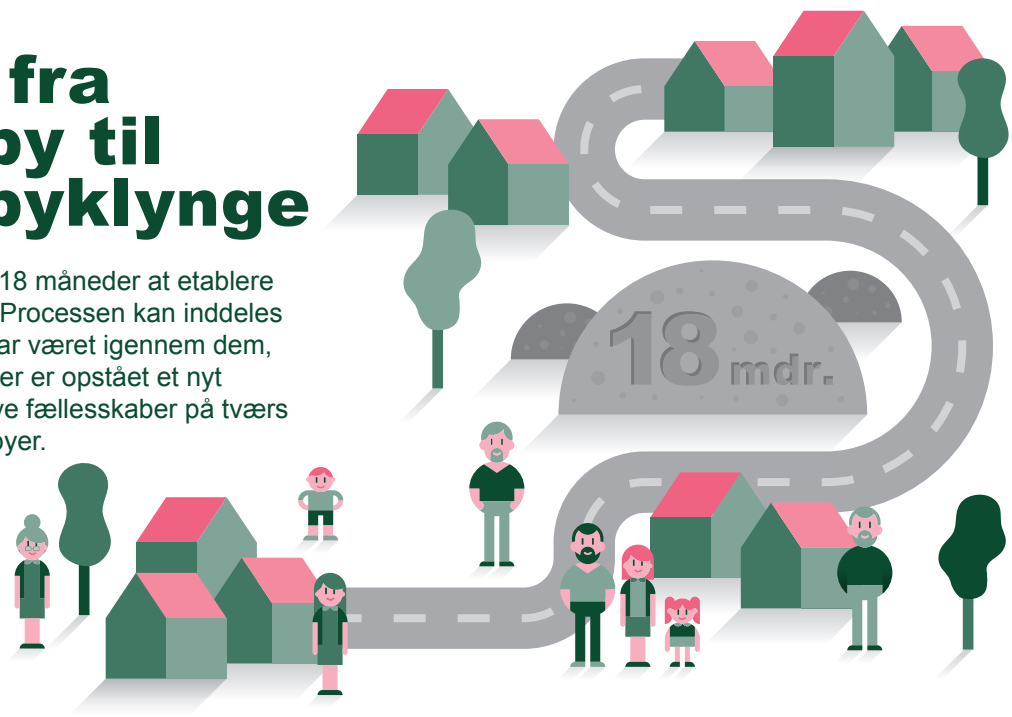

Opstart og etablering

Etabler en styregruppe af lokale borgere, en repræsentant fra kommunen og en ekstern rådgiver. Styregruppen er tovholder for processen. Kommuniker projektet bredt ud og engager frivillige, der vil arbejde med kommunikation og borger-involvering.

Råd: Tænk klyngen som en løs struktur, hvor der er plads til alle, der vil engagere sig – fra lystfiskere og stavgængere til bridgespillere og skatere.

Kortlægning og kommunikation

Kortlæg jeres klynges særlige kendetegn, potentialer og mødesteder. Opret en hjemmeside og facebookside, og bred idéen om klyngen ud til alle.

Råd: Find ind til dét, I synes, er særligt for netop jeres sted, og lad det blive fortællingen, der binder jer sammen.

Vision og indsats

Udarbejd en vision for den nye landsbyklynge på baggrund af den kortlægning, I lige har lavet. Derefter prioriterer styregruppen, hvilke indsats-områder der skal arbejdes videre med.

Råd: Vælg konkrete indsatsområder med bred lokal opbakning.

Handleplaner og indsatsområder

Lav konkrete handleplaner for de indsatsområder, I har valgt. En konkret handleplan behøver ikke være stor eller kompliceret. Det kan være et skema, der viser, hvornår I arrangerer et fælles motionsløb.

Råd: Husk at fejre og kommunikere klyngens aktiviteter og succeser – både de store og de små. Det styrker identiteten, sammenholdet og engagementet i klyngen.

Afrunding og implementering

Tænk på klyngens fremtid. Lav en plan for, hvordan I vil forankre, organisere og udvikle klyngen. Det er nu, I har fået et nyt fællesskab og fundamentet for at samles om alt fra institutioner og foreninger til haller og rekreative tilbud.

Råd: Start en ny tradition op, hvor I fejrer jeres klynge, fællesskabet og samarbejdet om at udvikle jeres helt særlige sted.

Vil I vide mere om landsbyklynger?

Læs mere på **www.landsbyklynger.dk**, følg med på Facebook eller kontakt Sekretariat for Landsbyklynger på **sekretariat@landsbyklynger.dk**

Held og lykke med jeres nye landsbyklynge!

Realdania · LOKALE OG ANLÆGS FONDEN · DGI