



Porten til oplevelser i Naturpark Flyndersø

Omringet af unikke naturtyper, ved bredden af Danmarks største hedesø ligger Flyndersø Mølle. Den stilfærdige bindingsværksbygning står som et vigtig vartegn for egnen. Dens placering og historie gør stedet oplagt som hovedindgang til Naturpark Flyndersø. Gennem en transformering og et landskabeligt greb forløses stedets potentialer med respekt for naturen og kulturarven.

Det landskabelige hovedgreb markerer sig som en formidlingssti, som hæfter sig på Flyndersøvej og forgrener sig gennem møllebygningen og ud i Flyndersø. Længs stien findes oplevelsespunkter med formidling og mulighed for at stoppe op og opleve den store natur. Stien tager fat i de besøgende fra vejen og parkeringspladsen og leder dem hen til bygningen. Parkeringspladsen placeres hvor der tidligere har været staldbygninger og skærmes af stedbunden beplantning i en U-form, som tager udgangspunkt i sporene fra de tidligere staldbygninger.

Bygningen er i dårlig stand, en restaurering skal sikre, at huset bevares, men også tilpasses, så det imødekommer nutidens behov. Gennem enkle, ydmyge greb bevarer huset sin genkendelighed i det ydre – kun ved indgangspartiet vil man fornemme, at noget nyt er på færde. Det nye ankomstrum skaber et gennemkig på tværs af bygningen, som indrammer naturen og iscenesætter landskabet som et stillbillede, der lader roen sænke sig. Den arkitektoniske bearbejdning forener bygningen og landskabet, fortiden og fremtiden.

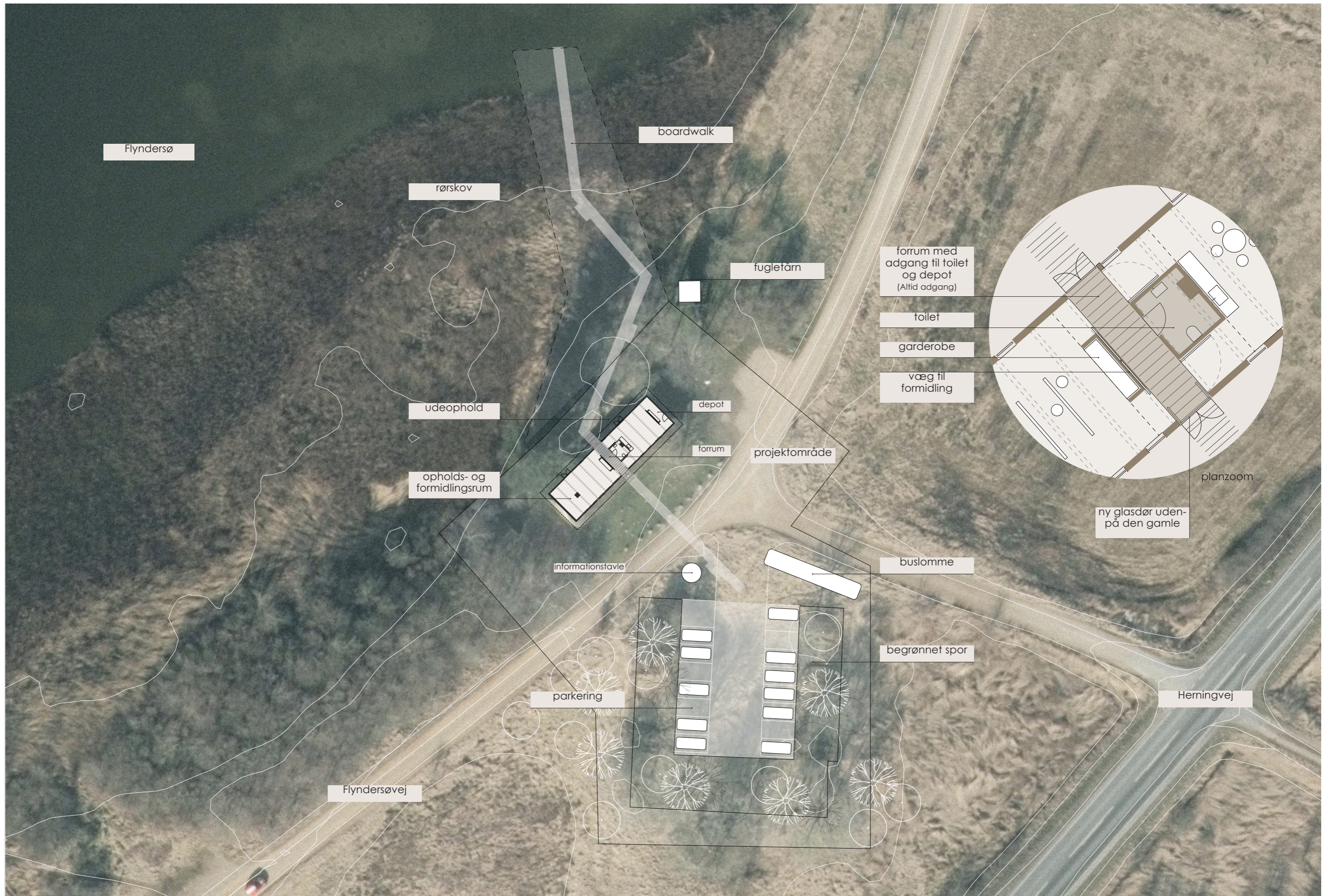

Flyndersø

boardwalk

rørskov

fugletårn

forrum med adgang til toilet og depot (Altid adgang)

toilet

garderobe

væg til formidling

udeophold

depot

forrum

projektområde

opholds- og formidlingsrum

planzoom

ny glasdør uden på den gamle

informationstavle

buslomme

parkering

begrønnet spor

Heringvej

Flyndersøvej



Flyndersø Mølle Naturformidlingscenter

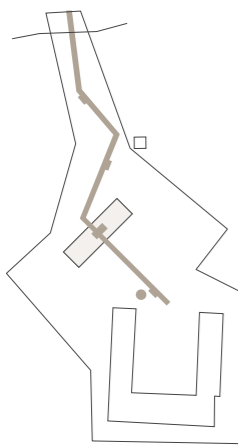

Konceptdiagram
"den røde tråd"



Gennemkig indrammer landskabet og leder de besøgende ind i bygningen. Ankomstrummet vil være tilgængeligt året rundt med adgang til formidling og toiletfaciliteter.

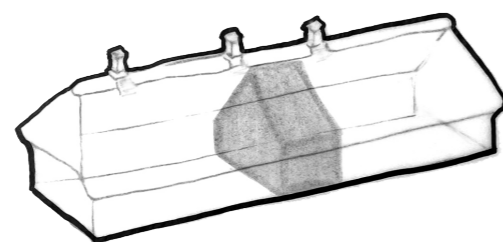

Transformationsprincip. Den nye tilføjelse lægger sig ind i den eksisterende bygning og holder en vis respekt afstand til det gamle. Et hus i huset, som skal indeholde de moderne installationer og toiletfaciliteter. Samtidig skal denne nye kerne skabe let tilgængelig passage gennem huset og give mulighed for at holde huset åbent døgnet rundt med adgang til toilet. Der aflåses til formidlingsrum ud over åbningstider.

Fleksibel indretning

Rummene udformning tillader forskellig brug af rummene på samme tid.

1. Udstilling og forsamling Opstilling med udstilling eller formidling i lokalet til venstre for indgangen og bordopstilling i lokalet til højre.

2. Formidling og fordybelse Opstilling med gruppeformidling i lokalet til venstre for indgangen og gruppearbejde i lokalet til højre.

3. Foredrag og udstilling Opstilling med foredrag i lokalet til venstre for indgangen og udstilling i lokalet til højre.



Stien indpasser sig i naturen og udføres i et materiale som lader rørskoven vokse op gennem underlaget.

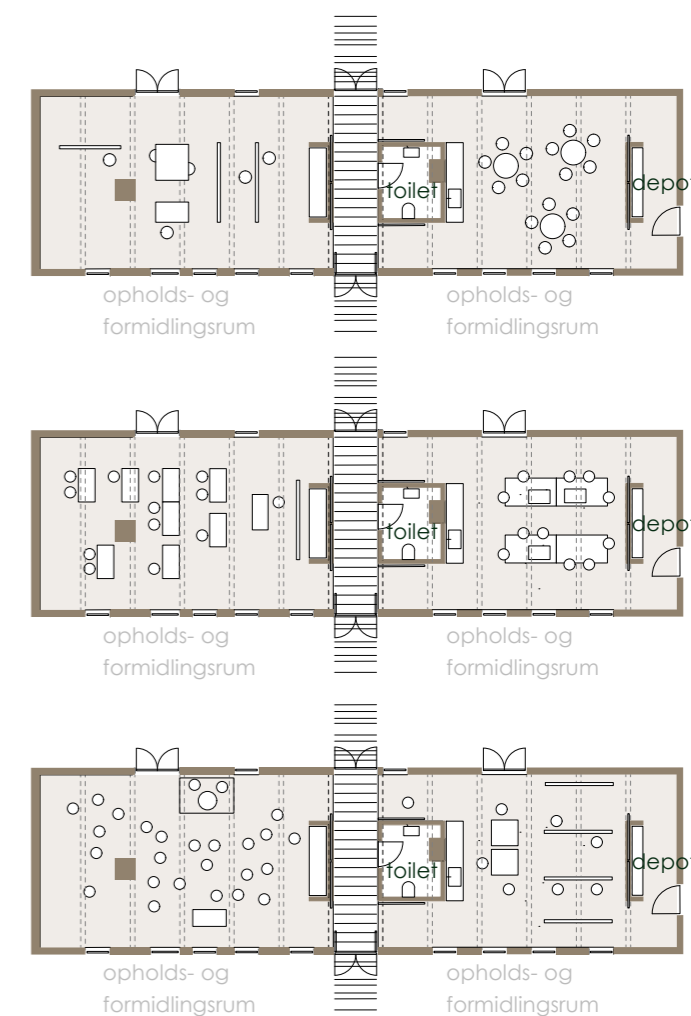

ophav: Landinspektøremes Luftfoto Opmåling 1980

Historiske spor i landskabet skaber interaktiv formidling med de besøgende. Sporene fra de tidligere staldbygninger markeres med beplantning.